

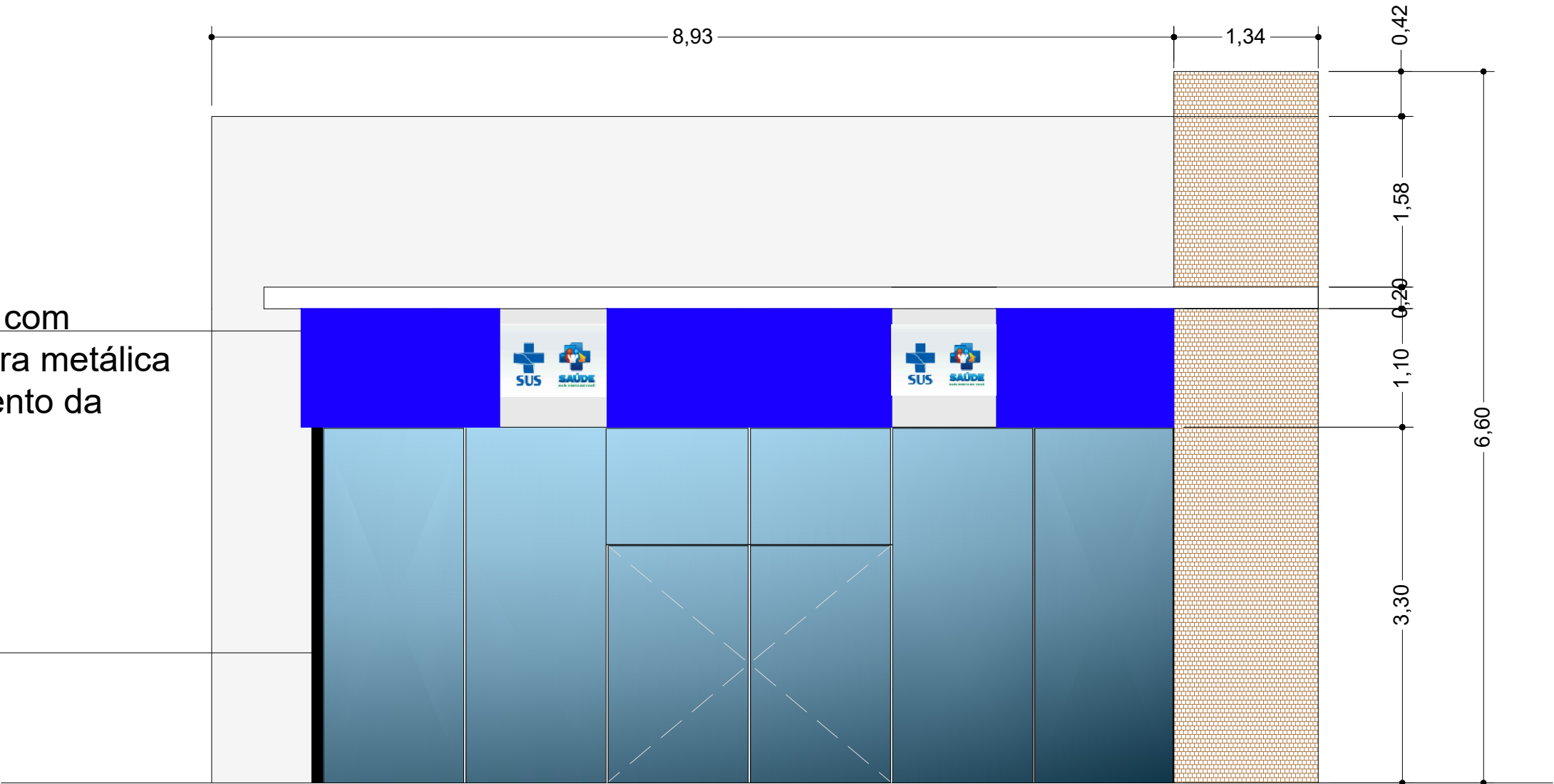

Marquise em ACM com  
cobertura e estrutura metálica  
com reaproveitamento da  
placa existente.

Tubo de 100mm



VISTA FRONTAL

  <b>Prefeitura de</b> <b>PASSO</b> <b>FUNDO</b>  <b>SEPLAN</b>  <b>ADM. 2025 / 2028</b>	PRANCHA		<b>FACHADA</b>		ESCALA <b>1 / 100</b>
	OBRA		<b>AMBULATÓRIO DE ESPECIALIDADES</b>		ÁREA <b>19,44m²</b>
	LOCAL RUA URUGUAI, 1180 - BAIRRO CENTRO PASSO FUNDO - RS				
	RESP. PROJETO LAURA APARECIDA RIBEIRO DA SILVA CREA-RS 263581				
	PREFEITO PEDRO ALMEIDA				
SEC. PLANEJAMENTO		GIEZI SCHNEIDER			ARQUITETÔNICO <b>A3</b>
DESENHO ESTAGIÁRIO		TOPOGRAFO		DATA FEVEREIRO 2024	